

MODULARIO
F. rig. rend. 497



MINISTERO DELLE FINANZE
DIREZIONE GENERALE DEL CATASTO E DEI SS.TT.EE.
CATASTO EDILIZIO URBANO (RDL 13-4-1939, n. 652)

MOD. BN (CEU)

LIRE
250

Planimetria di u.i.u. in Comune di Capaci via Contrada "Torre Puccio" CIV.....

PIANTA PIANO TERRA h=300

PROP. LEONE

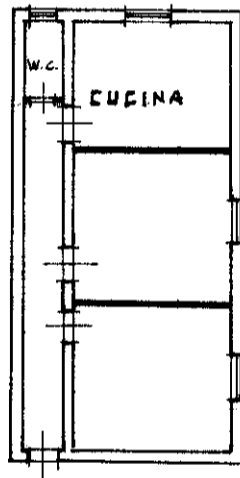

PROP. LEONE

PROP. GIAMBONA

STRADELLA PRIVATA

0697410

ORIENTAMENTO

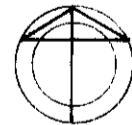

SCALA DI 1:200

Dichiarazione di N.C.
Denuncia di variazione

Compilata dal Geom. Cosmo Rappa
(Titolo, cognome e nome)

RISERVATO ALL'UFFICIO

Identificativi catastali
F. 1
n. 1376 sub.

Iscritto all'albo dei Geometri
della provincia di Palermo n. 2687
data 31-7-1990 Firma [Signature]

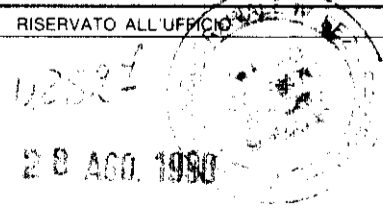
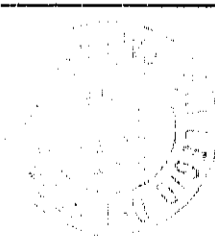

CATASTO DEI FABBRICATI - Situazione al 04/07/2013 - Comune di CAPACI (B645) - < Foglio: 1 - Particella: 1376 - Subalterno: 0 >
CONTRADA TORRE PUCCIO piano: T;
Ultima planimetria in atti

10 metri